

Ansicht

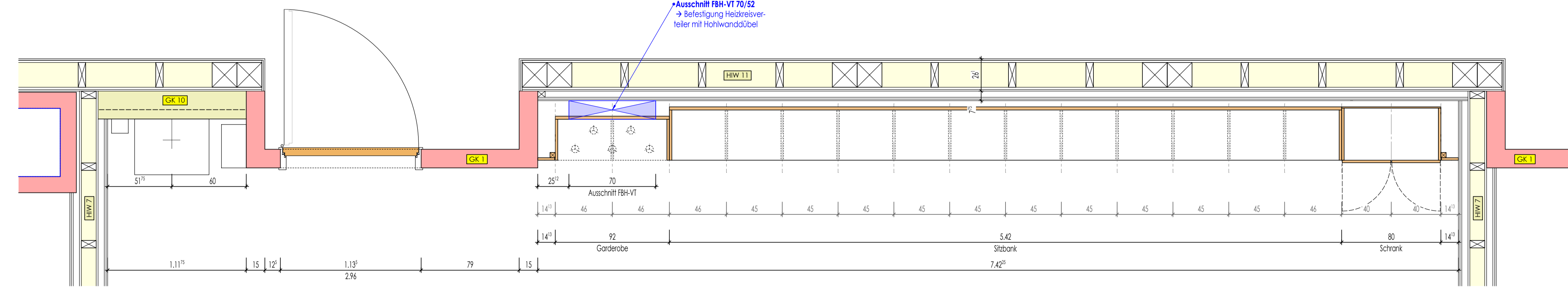

Grundriss

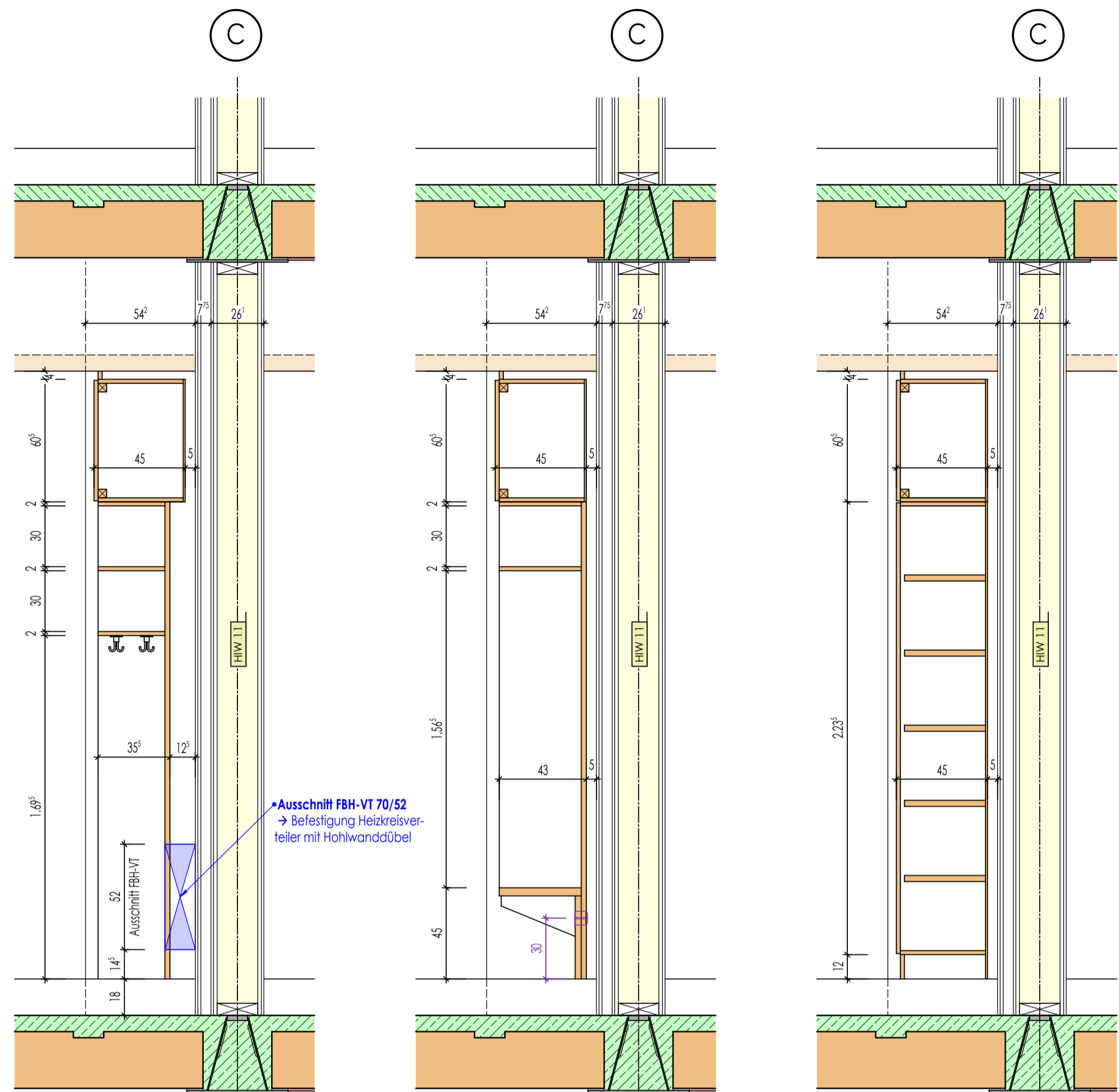

Schnitt - Garderobe

Schnitt - Sitzbank

Schnitt - Schrank

Int. Fachraum OG1-018

LEGENDE:

- RFB. = ROHFUSSBODEN
- FFB. = FERTIGFUSSBODEN
- ROK. = ROHFUSSBODENoberkante
- FOK. = FERTIGFUSSBODENoberkante
- WD. = WANDDURCHBRUCH
- DD. = DECKENDURCHBRUCH
- BD. = BODENDURCHBRUCH
- KLB. = KERNOLOCHBOHRUNG
- WS. = WANDSCHLITZ
- OK. = OBERKANTE
- UK. = UNTERKANTE
- u. = ÜBER
- Ü. = ÜBER
- BR. = BRÜSTUNG
- ST. = STURZ
- H. = HEIZUNG
- L. = LÜFTUNG
- S. = SANITÄR
- ELT. = ELEKTRO
- HK. = HEIZKÖRPER
- RR. = REGENFALLROHR

- Dämmstoff
- Trockenbau
- Trockenbau F30
- Trockenbau F90
- Stahlbeton
- WU-Beton
- Fertigteile
- Sichtbeton-Oberfläche

±0.00 = 543.00 ü.NHN
ALLE MASSE IN cm UND m
DIE VERMESSUNG DER TÜRHÖHEN
BEZIEHT SICH VON OK FFB BIS UK STURZ

| | | | |
|-------------|------------|---|-------------|
| XXX | X | XXX | XXX |
| | | | |
| | | | |
| | | | |
| Geändert am | Index | Änderungen | Name |
| Bauherr | | Landkreis Regensburg vertr. d. Herrn Landrat Dr. Raitz Postfachrieder Straße 16, 94209 Regensburg | |
| Bauobjekt | | Erstneubau der Staatlichen Berufsschule mit FOS in Regensburg | |
| Bauort | | Am Riedberg 1, 94209 Regensburg | |
| Bauteil | | Klassenz.-Schreiner-Möbel Raum OG1-018-BA2 | |
| | Datum | Name | Masstab |
| Gezeichnet | 23.01.2026 | M.Schlecht | 1:20 |
| Gesehen | | | |
| Geprüft | | | |
| | | | Projekt-Nr. |
| | | | 2020-045B |

| | |
|---|----------------------|
| Beilage zum Leistungsverzeichnis Beilage-Nr. / Bauteil / Datum 2020-045B APL 177 KLZ-Möbel OG1-018 - BA2 23.01.2026.pdf | Plan - Nr. APL177 |
|---|----------------------|